



# Informe de procesamiento de la base de datos de Anexos al IESS

..... Cuentas Satélite de Salud (CSS) 2024

DICIEMBRE · 2025

## 1. NOMBRE DE LA BASE DE DATOS

Base de Datos de Anexos al Instituto Ecuatoriano de Seguridad Social (IESS) 2024

## 2. TIPO DE BASE DE DATOS

Base de Datos Intermedia

## 3. SECTOR INSTITUCIONAL DENTRO DE LA COBERTURA DE LA BASE DE DATOS: N2

### S11 Sociedades no financieras

- S11.01 Sociedades no financieras características

### S13 Gobierno general

- S13.01 Gobierno central

## 4. OBJETIVO DE LA BASE DE DATOS

Describir el proceso de construcción de los Anexos al IESS de los sectores público y privado para el año 2024.

## 5. FUENTE DE DATOS PRINCIPAL

- Listado de Establecimientos Anexos al IESS (Geoportal)
- Distributivo de Profesionales de la Salud
- Salarios Promedio del Registro Estadístico de Empleo en la Seguridad Social
- Índice de Precios al Consumidor

## 6. FUENTE DE DATOS SECUNDARIA/VALIDACIÓN

- Base de Economía
- Base Unificada

## 7. NOMENCLATURAS A USAR

- Clasificador de Productos de las CSS
- Clasificador Presupuestario del IESS
- Clasificador de Ingresos y Gastos del Sector Privado

(Ver anexo1 ruta archivo de insumos)

## 8. FLUJO DEL PROCESO DE CONSTRUCCIÓN DE LA BASE DE DATOS

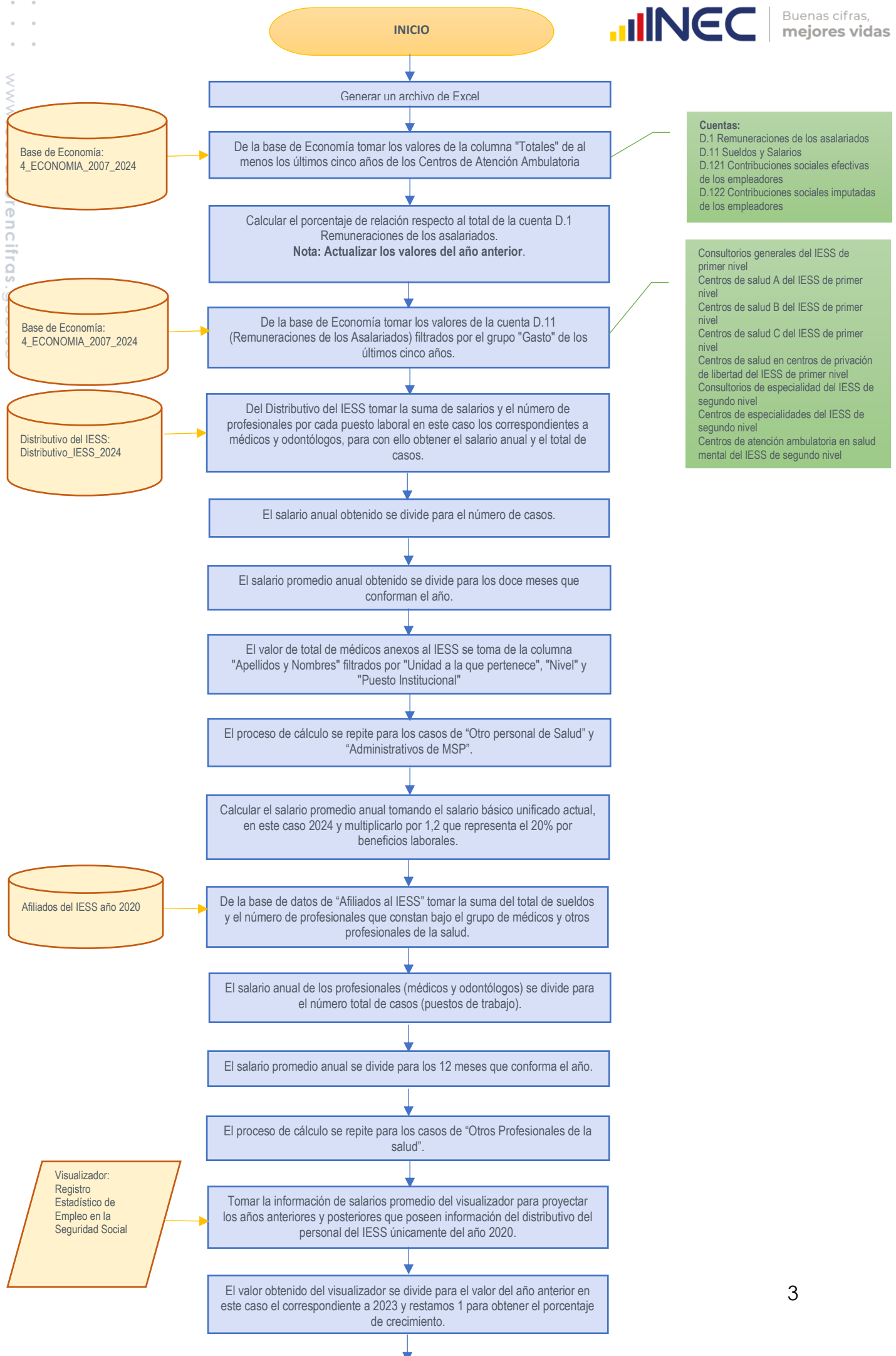

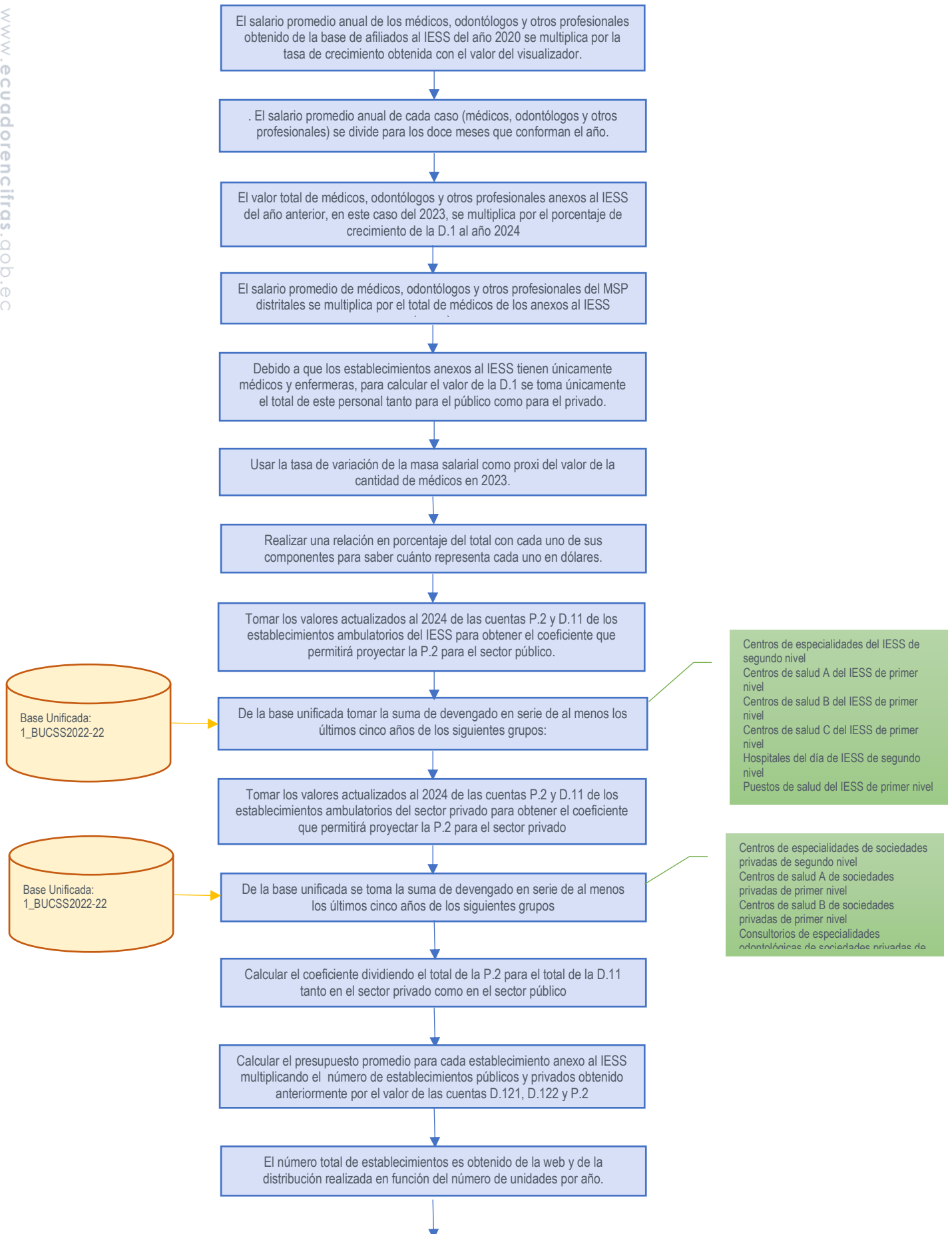

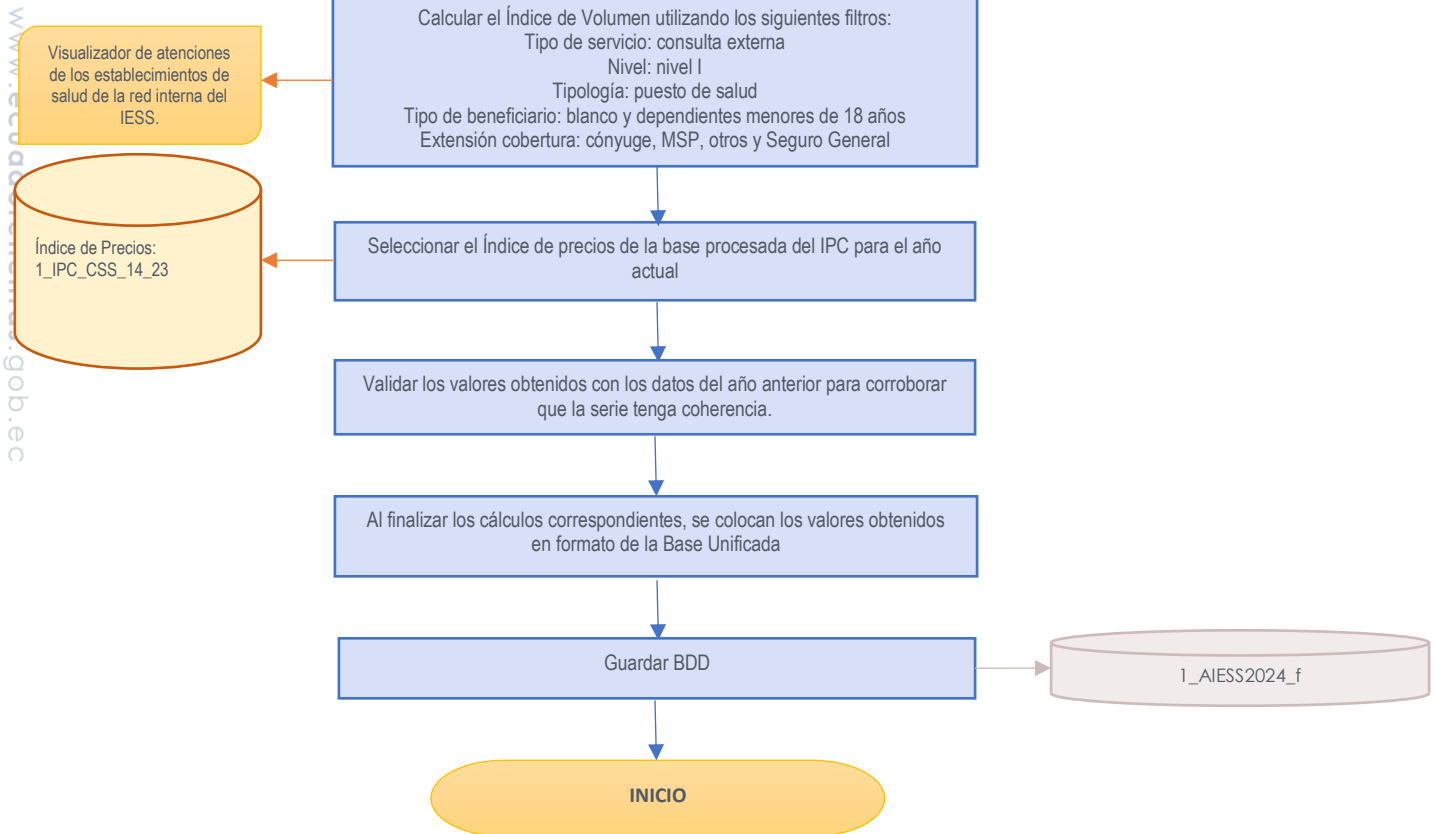

## 9. COBERTURA INSTITUCIONAL/INDUSTRIA/PRODUCTO DE LA BASE DE DATOS:

codigo_N5	descr_codigo_N5
S11.01.03.02.02	Centros de salud en el trabajo (Anexos al IESS) de sociedades
S13.03.01.01.02	Hospitales generales del IESS de segundo nivel

## 10. CODIGOS DE CUENTAS NACIONALES QUE CONFORMAN LA BASE DE DATOS

Tipo	cod_CN	descr_cod_CN
Ingreso	P.11	Producción de Mercado
Gasto	D.11	Sueldos y salarios
Gasto	D.121	Contribuciones sociales efectiva de los empleadores
Gasto	D.122	Contribuciones sociales imputadas de los empleadores
Gasto	P.2	Consumo intermedio

## 11. VARIABLES QUE CONFORMAN LA BASE DE DATOS

Variable	Descripción de Variable
ejercicio	Detalla el ejercicio o año de la información en la base de datos.

Variable	Descripción de Variable
tipo	Detalla el tipo de ingreso o gasto de la información en la de datos.
id_registro	Describe código de registro para tratamiento especiales
id_cs	Detalla el código de anonimización de las unidades
codigo_N1	Detalla el código a nivel 1 según las nomenclaturas de las CSS
codigo_N5	Detalla el código a nivel 5 según las nomenclaturas de las CSS
descr_codigo_N5	Descripción del código a nivel 5 según las nomenclaturas de las CSS
codigo_N5_ant	Detalla el código a nivel 6 según la nomenclaturas de las CSS
descr_codigo_N5_ant	Descripción del código a nivel 6 según la nomenclatura de las CSS
cod_programa	Detalla el código del programa
descr_programa	Detalla la descripción del código del programa
cod_proyecto	Detalla el código del proyecto
descr_proyecto	Detalla la descripción del código del proyecto
cod_actividad	Detalla el código de la actividad
descr_actividad	Detalla la descripción del código de la actividad
cod_provincia	Detalla el código de la provincia donde está ubicado el establecimiento de salud
descr_provincia	Detalla la descripción de la provincia donde ésta ubicado el establecimiento de salud
cod_canton	Detalla el código del cantón donde ésta ubicada la institución
descr_canton	Detalla a descripción del cantón donde ésta ubicado el establecimiento de salud
part	Detalla las partidas presupuestarias de ingresos o gastos
descr_part	Detalla la descripción de las partidas presupuestarias de ingresos o gastos
cod_CN	Detalla el código según clasificación de cuentas nacionales
descr_cod_CN	Detalla la descripción del código según cuentas nacionales
devengado	Detalla el presupuesto devengado según el código de cuentas nacionales.
fuelle	Detalla la fuente donde es obtenida la información desagregada de las instituciones de las CSS
observaciones	Detalla las observaciones encontradas dentro de los datos de la base de datos.

## 12.LIMITACIONES TÉCNICAS/OBSERVACIONES

El número de establecimientos anexos al IESS del sector público se mantenía como un valor constante desde el año 2020, sin embargo en el presente año se actualiza la serie desde el año 2022 al 2024 utilizando la tasa de crecimiento que se calcula con el número de establecimientos anexos al IESS obtenido del Geoportal.

## 13.PERIODICIDAD DE LA BASE

Anual

## 14.DISPONIBILIDAD DE LOS DATOS

2023-2024

## 15.NIVEL DE DESAGREGACIÓN

**Geográfico:** Nacional

**Institucional:** Unidades institucionales N5

**Industria/producto:** No aplica

## 16.FECHA DE ELABORACIÓN

Octubre 2025

## 17.FECHA DE LA ÚLTIMA ACTUALIZACIÓN

Octubre 2025

## 18.NOVEDADES EN EL PROCESAMIENTO DE LA INFORMACIÓN

Ninguna

## 19.RUTA DE LA SINTAXIS PARA LA CONSTRUCCION DE LA BASE DATOS

R:\CGTPE\DECON\AS\CS\_MPE\_2025\CSS\_2022\_24\5\_Proc\5.5\_Editar\_imput\5.5.2  
\_Imput\_datos\1\_BDD\_INTERMEDIAS\S11\Anex\_IESS\2\_Procesam

## 20.NOMBRE ARCHIVO SINTAXIS

1\_AIESS\_2024\_a1\_j

## 21.RUTA DE LA BASE UNIFICADA FINAL

Privado:

R:\CGTPE\DECON\AS\CS\_MPE\_2025\CSS\_2022\_24\5\_Proc\5.5\_Editar\_imput\5.5.2  
\_Imput\_datos\1\_BDD\_INTERMEDIAS\S11\Anex\_IESS

Público:

R:\CGTPE\DECON\AS\CS\_MPE\_2025\CSS\_2022\_24\5\_Proc\5.5\_Editar\_imput\5.5.2  
\_Imput\_datos\1\_BDD\_INTERMEDIAS\S13\Anex\_IESS

## 22. NOMBRE DE LA BASE UNIFICADA FINAL

1\_AIESS2024\_f

ELABORADO POR:	REVISADO Y APROBADO POR :
Miembro Equipo Gestión de Análisis	Responsable de Gestión de Análisis de Síntesis
<b>Nombre:</b>  Andrea Campos	<b>Nombre:</b>  Henry Valdiviezo

## ANEXOS

### ANEXO 1: RUTA DE ARCHIVO DE INSUMOS

Nombre de los insumos	Nombre archivo	Ubicación
Listado de Establecimientos Anexos al IESS	Establec_AIESS24	R:\CGTPE\DECON\AS\CS_MPE_2025\CSS_2022_24\5_Proc\5.5_Editar_imput\5.5.2_Input_datos\1_BDD_INTERMEDIAS\S11\Anex_IESS\2_Procesam
Distributivo de Profesionales de la Salud	Distributivo_IESS_2024	R:\CGTPE\DECON\AS\CS_MPE_2025\CSS_2022_24\5_Proc\5.5_Editar_imput\5.5.2_Input_datos\1_BDD_INTERMEDIAS\S11\Anex_IESS\1_Arch_trab
Salarios Promedio del Registro Estadístico de Empleo en la Seguridad Social	distrib_persona_AIESS_sect_priv	R:\CGTPE\DECON\AS\CS_MPE_2025\CSS_2022_24\5_Proc\5.5_Editar_imput\5.5.2_Input_datos\1_BDD_INTERMEDIAS\S11\Anex_IESS\1_Arch_trab
Índice de Precios al Consumidor	1_IPC_CSS_14_24	R:\CGTPE\DECON\AS\CS_MPE_2025\CSS_2022_24\5_Proc\5.5_Editar_imput\5.5.2_Input_datos\1_BDD_INTERMEDIAS\S11\Anex_IESS\1_Arch_trab
Base de Economía	4_ECONOMIA_2007_2024	R:\CGTPE\DECON\AS\CS_MPE_2025\CSS_2022_24\5_Proc\5.8_Final_archiv_dato\5.8.1_Reun_result_prelim\RESULTADOS_13
Base Unificada	1_BUCSS2022-24	R:\CGTPE\DECON\AS\CS_MPE_2025\CSS_2022_24\5_Proc\5.5_Editar_imput\5.5.2_Input_datos\3_BDU_CSS
Clasificador de Productos de las CSS	1_Delimit_CSS	R:\CGTPE\DECON\AS\CS_MPE_2025\CSS_2022_24\2_Dis\2.2_Dis_variab\2.2.3_Ident_clasificad_nom
Clasificador Presupuestario del IESS	1_Delimit_CSS	R:\CGTPE\DECON\AS\CS_MPE_2025\CSS_2022_24\2_Dis\2.2_Dis_variab\2.2.3_Ident_clasificad_nom
Clasificador de Ingresos y Gastos	1_Delimit_CSS	R:\CGTPE\DECON\AS\CS_MPE_2025\CSS_2022_24\2_Dis\2.2_Dis_variab\2.2.3_Ident_clasificad_nom





Buenas cifras,  
**mejores vidas**



@InecEcuador



@ecuadorencifras



@ecuadorencifras



INECEcuador